

DETALHE MALHA DE ATERRAMENTO

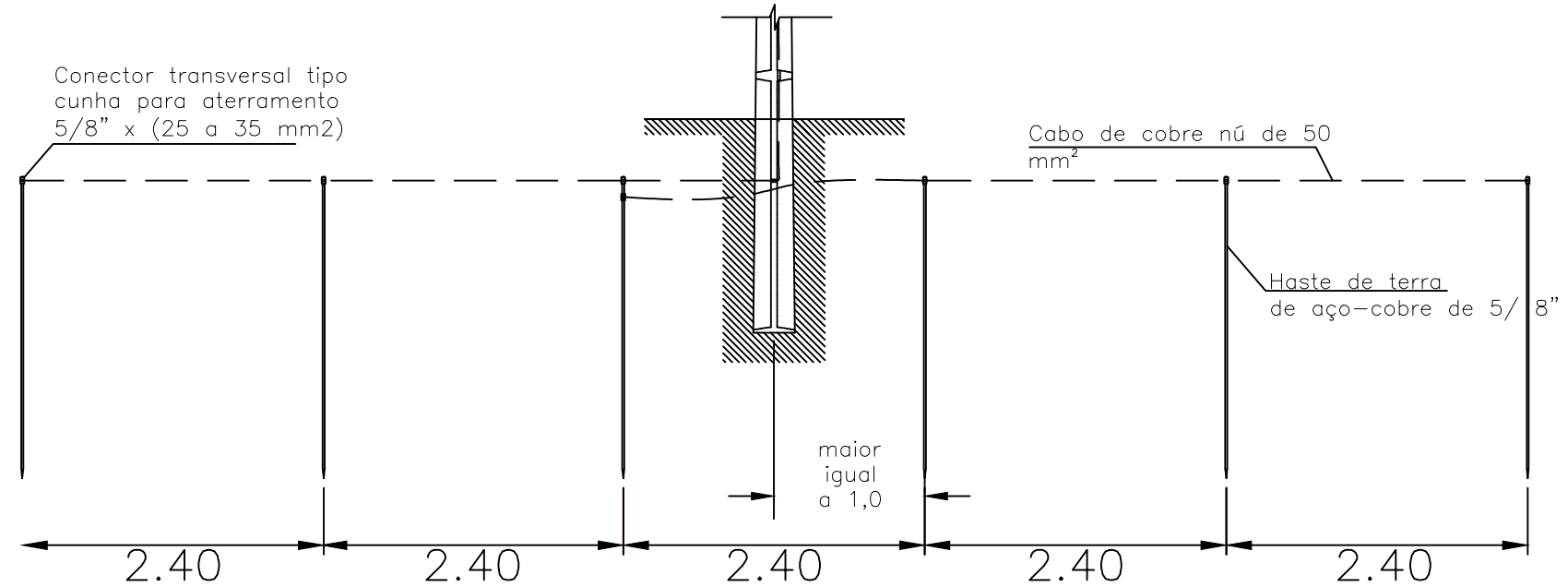

LEGENDA DIAGRAMA UNIFILAR



DIAGRAMA UNIFILAR



PREFEITURA MUNICIPAL DE VÁRZEA GRANDE
amar - cuidar - acreditar

PREFEITURA MUNICIPAL DE VÁRZEA GRANDE

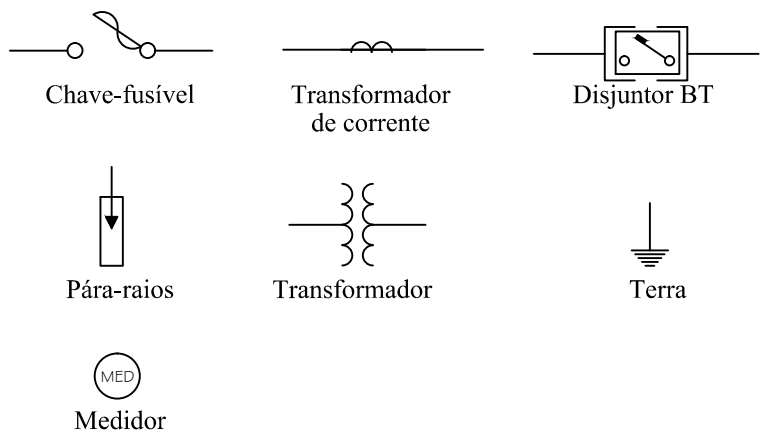
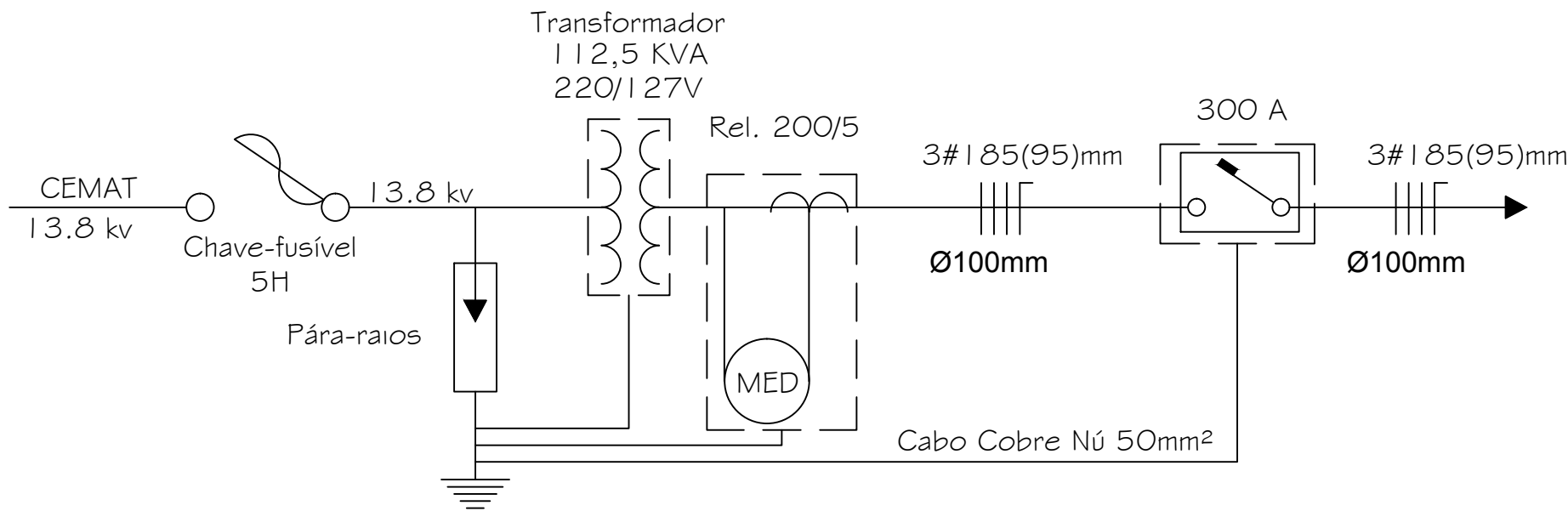
Av. Castelo Branco, Espaço Municipal, 2500 - Centro Sul, Várzea Grande/MT
CEP 78125-700 - Fone/Fax: 65 3688 8000

PROJETO: AQUISIÇÃO E IMPLANTAÇÃO CRECHE GILSON DE BARROS	LOCALIZAÇÃO: BAIRRO: GILSON DE BARROS
OBRA: CRECHE GILSON DE BARROS	ASSUNTO: PLANTA BAIXA
	UNIDADE: METRO

AUTOR DO PROJETO: LORHAYNE MIRIA BARBOSA WELCHEN ENGENHEIRA ELETRICISTA CREA-MT040578	ÁREAS: ÁREA TOTAL TERRENO: ÁREA COBERTURA: 1.503M ² ÁREA CRECHE: 2.400M ²	FOLHA N° 04/04
DESENHISTA: LORHAYNE MIRIA BARBOSA WELCHEN ENGENHEIRA ELETRICISTA CREA-MT040578	ESCALA: SEM ESCALA	DATA: 29/01/2019